Bauzeitenplan

240416_Rahmenterminplan

Pos	Vorgang
4.25	031.1 - Außen-/Innentüren Metall
4.25.1	Kick Off
4.25.2	Werk- Montageplanung
4.25.3	Prüfung Architekt
4.25.4	Einarbeiten Prüfbemerkungen
4.25.5	Materialbestellung Lieferzeiten ILtS
4.25.6	Einbau I-Türen UG -1 + EG ILTS
4.25.7	Einzelfrist Fertigstellung UG -1 + EG ILTS
4.25.8	Einbau I-Türen 1.OG ILTS
4.25.9	Einzelfrist Fertigstellung 1. OG ILTS
4.25.10	Einbau I-Türen 2. OG ILTS
4.25.11	Einzelfrist Fertigstellung 2. OG ILTS
4.25.12	Einbau I-Türen 3. OG ILTS
4.25.13	Einzelfrist Fertigstellung 3. OG ILTS
4.25.14	Restarbeiten Innentüren ILtS
4.25.15	Einbau I-Türen EG FW, RD
4.25.16	Einzelfrist Fertigstellung EG FW, RD
4.25.17	Einbau I-Türen 1. OG FW, RD
4.25.18	Einzelfrist Fertigstellung 1. OG FW, RD
4.25.19	Einbau I-Türen 2. OG FW, RD
4.25.20	Einzelfrist Fertigstellung 2. OG FW, RD
4.25.21	Einbau I-Türen 3. OG FW, RD
4.25.22	Einzelfrist Fertigstellung 3. OG FW, RD
4.25.23	Restarbeiten InnentürenFW, RD
4.25.24	Einbau Außentüren ILtS
4.25.25	Einzelfrist Fertigstellung ILtS
4.25.26	Einbau Außentüren FW, RD
4.25.27	Einzelfrist Fertigstellung FW, RD
4.25.28	Restarbeiten
4.25.29	VOB Abnahme
4.25.30	Mangelbeseitigung FW, RD, ILtS
4.25.31	SV-Abnahme, Inbetriebnahme

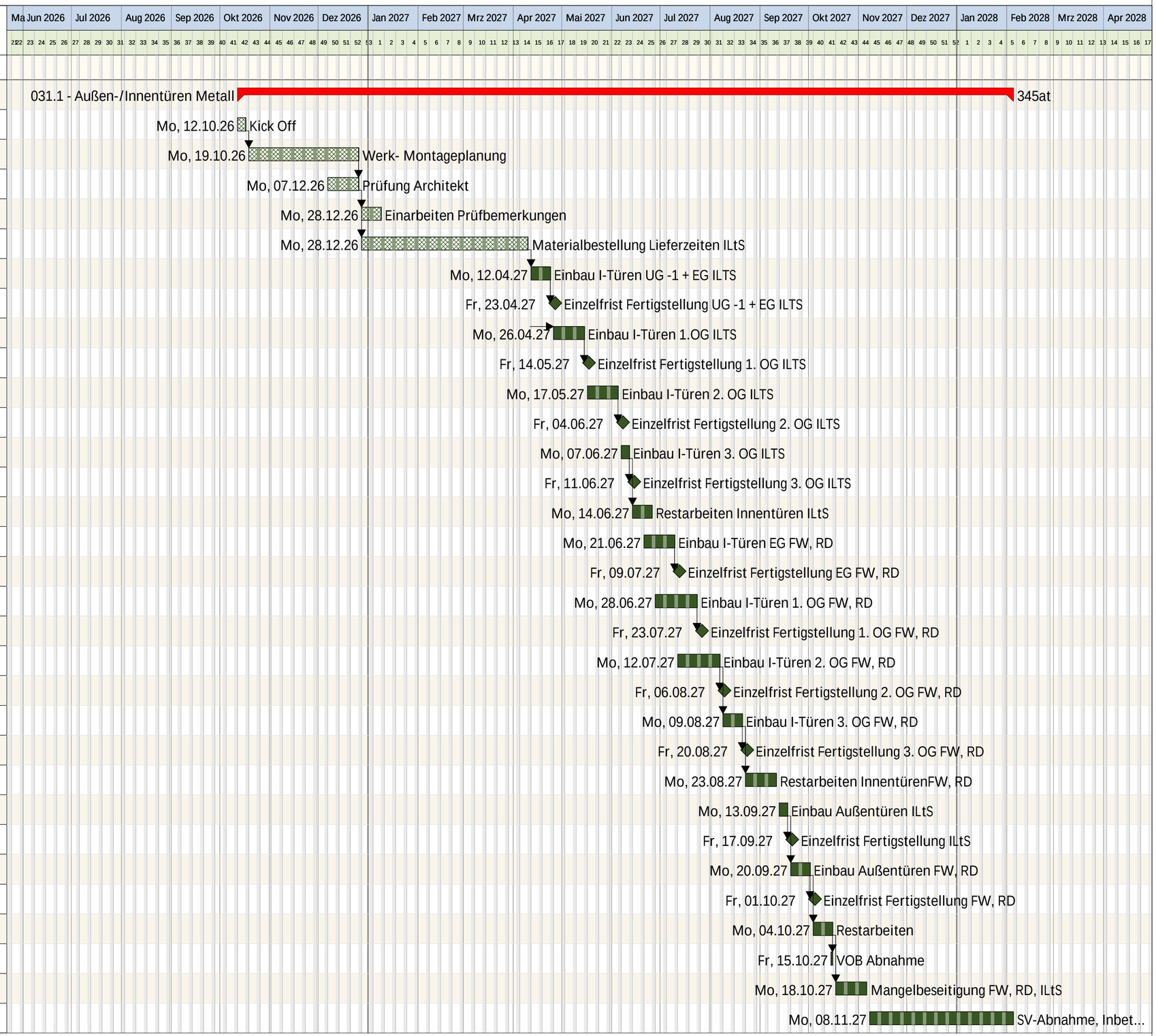

Projektzeitrahmen von Fr, 01.09.23 bis Do, 31.08.28
Kalender: MSProject-Import (eingebettet)
Druckdatum: 22.05.2026 14:57
Filter:

erstellt mit pro-Plan 2024 (24.0.0.6) Serien Nr.: PPL24-4D44485S2EB4 Lizenz für Hardt und Partner, Trier